

travaux

- 2.3.1 dépose porte et comblement acoustique
- 2.2.4 reprise ponctuelles
- 3.4.2 appareillage : pab x1

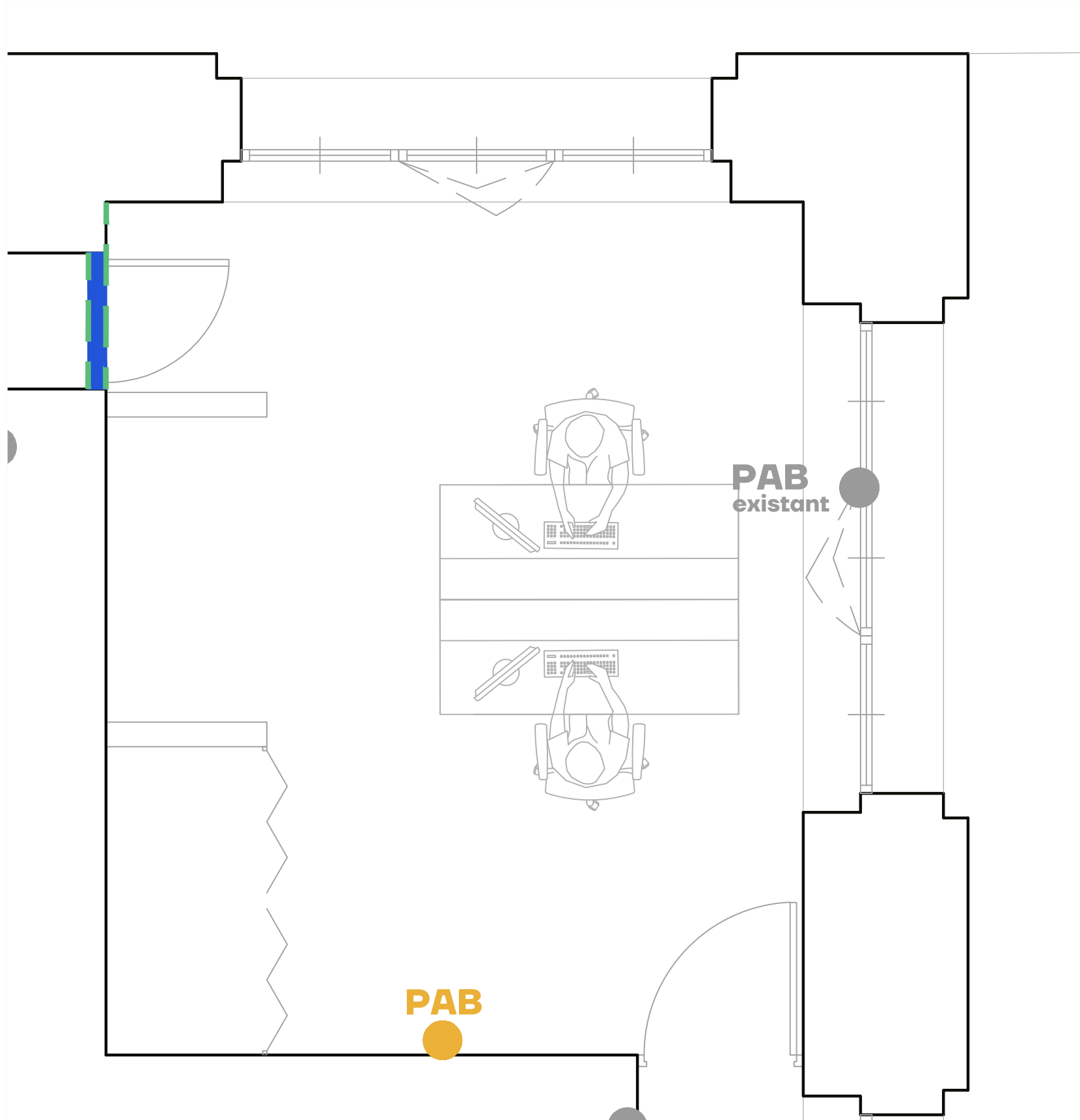
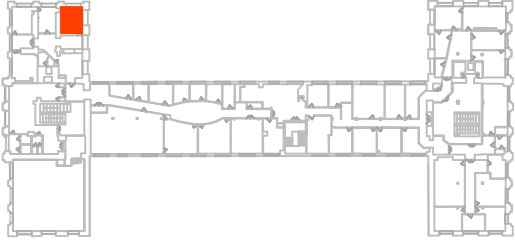

2.14  
deuxième étage  
capacité : 2 postes

## Réorganisation de l'annexe du Tribunal de Lille

- lot 01\_démolition      ● lot 03\_peinture + sol souple      ● lot 05\_cvcp      ● lot 07\_ascenseur  
● lot02\_menuiseries intérieures + plâtrerie      ● lot04\_mobilier      ● lot06\_électricité

échelle 1.30

